

# 후쿠오카시영 도선



【시카노시마 항로 : 긴인 1】



【시카노시마 항로 : 긴인】



【겐카이시마 항로 : 미도리 원】



【노코 항로 : 플라워 노코】



【노코 항로 : 레인보우 노코】



【오로노시마 항로 : 뉴 오로시마】

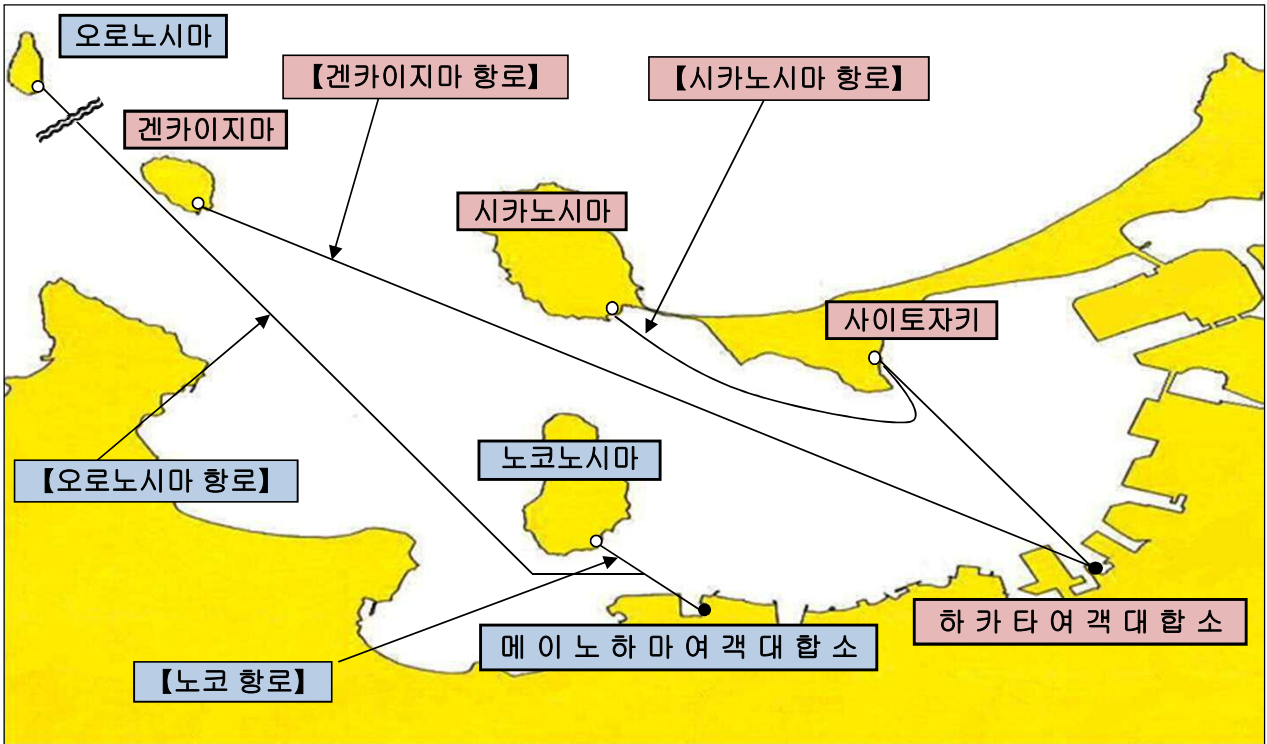

메이노하마여객대합소	
【노코 항로】	【오로노시마 항로】
〒819-0013 福岡市西区愛宕浜3丁目1番1号 TEL:092-881-8709 FAX:092-891-5201	
오시는 길	
●덴진버스센터 앞 (1A) 정류장에서 300, 301, 302, 304번 버스에 승차, 「노코 도선바(도선장)」에서 하차.	
●하카타버스터미널 1층에서 312번 또는, 하카타역 앞 (A) 정류장에서 300,301,302,304번 버스에 승차, 「노코 도선바(도선장)」에서 하차.	
●메이노하마역 미나미(남쪽)출구에서 98번 버스에 승차, 「노코 도선바(도선장)」에서 하차.	
※버스 운행에 관해서는, 니시니혼테쓰도 (주) 로 문의 바랍니다. Tel : 0570-00-1010 또는 092-303-3333	

하카타여객대합소	
【시카노시마 항로】	【겐카이시마 항로】
〒812-0021 福岡市博多区築港本町13番6号 TEL:092-291-1084 FAX:092-281-5329	
오시는 길	
●덴진 소라리아 스테이지마에(2A)정류장에서 90번 버스에 승차, 「하카타 후토(부두)」에서 하차.	
●하카타에키(역) 센터비루마에 (E) 정류장에서 99번 버스에 승차, 「하카타 후토(부두)」에서 하차.	
●지하철 「나카스카와바타(K09 H01)」역에서 하차, 7번 출구에서 도보 약 20분.	
※버스 운행에 관해서는, 니시니혼테쓰도 (주) 로 문의 바랍니다. Tel : 0570-00-1010 또는 092-303-3333	

# 후쿠오카시영도선시간표

2016년 7월 1일 현재

## 시카노시마 ~ 하카타 항로

평일(월요일~토요일)							
편명	시카노시마	사이토자키	하카타	편명	하카타	사이토자키	시카노시마
1	06:25	06:40	06:55	1	07:05	-	07:25
2	06:45	07:00	07:15	2	07:20	07:35	07:50
3	07:35	07:50	08:05	3	08:15	08:30	08:45
4	08:00	08:15	08:30	4	09:40	09:55	10:10
5	09:00	09:15	09:30	5	10:15	10:30	10:45
6	10:20	10:35	10:50	6	11:40	11:55	12:10
7	11:00	11:15	11:30	7	12:30	12:45	13:00
8	12:20	12:35	12:50	8	13:10	13:25	13:40
9	13:15	13:30	13:45	9	13:55	14:10	14:25
10	13:50	14:05	14:20	10	14:30	14:45	15:00
11	15:40	15:55	16:10	11	16:20	16:35	16:50
12	17:00	17:15	17:30	12	18:30	18:45	19:00
13	19:20	19:35	19:50	13	20:00	20:15	20:30
14	20:35	20:50	21:05	14	21:15	21:30	21:45
15	22:20	22:35	22:50	15	23:00	23:15	23:30

일요일, 공휴일							
편명	시카노시마	사이토자키	하카타	편명	하카타	사이토자키	시카노시마
1	06:20	06:35	06:50	1	07:00	07:15	07:30
2	07:40	07:55	08:10	2	08:20	08:35	08:50
3	09:00	09:15	09:30	3	09:40	09:55	10:10
4	10:00	10:15	10:30	4	10:40	10:55	11:10
5	11:00	11:15	11:30	5	11:40	11:55	12:10
6	12:00	12:15	12:30	6	13:10	13:25	13:40
7	13:05	13:20	13:35	7	13:50	14:05	14:20
8	14:00	14:15	14:30	8	14:50	15:05	15:20
9	14:40	14:55	15:10	9	15:20	15:35	15:50
10	15:30	15:45	16:00	10	16:10	16:25	16:40
11	16:20	16:35	16:50	11	17:00	17:15	17:30
12	16:50	17:05	17:20	12	17:30	17:45	18:00
13	18:10	18:25	18:40	13	18:50	19:05	19:20
14	19:40	19:55	20:10	14	20:20	20:35	20:50
15	21:20	21:35	21:50	15	22:00	22:15	22:30

소요시간 30분 ※평일(월요일~토요일) '하카타→시카노시마' 직항편(하루 1회 운항)은 20분  
 ●색칠된 시간대는 대형선박으로 운항  
 ●평일(월요일~토요일)과 일요일, 공휴일은 운항 스케줄이 다르오니 유의하시기 바랍니다.

## 노코 ~ 메이노하마 항로

편명	노코 출발	메이노하마 출발
★ 1	05:00	05:15
2	06:00	06:15
3	06:30	06:45
4	07:00	07:15
5	07:30	07:45
6	08:00	08:15
7	09:00	09:15
8	10:00	10:15
9	11:00	11:15
10	12:00	12:15
11	13:00	13:15
12	14:00	14:15
13	15:00	15:15
14	16:00	16:15
15	17:00	17:15
16	17:30	17:45
17	18:00	18:15
18	18:30	18:45
19	19:30	19:45
20	20:15	20:30
21	20:45	21:00
22	21:45	22:00
★ 23	22:45	23:00

소요시간 10분  
 ★편은, 일요일·공휴일 휴항

## 겐카이지마 ~ 하카타 항로

편명	겐카이지마 출발	하카타 출발
1	06:20	07:10
2	08:00	08:50
3	09:40	11:20
4	12:10	13:30
5	14:30	16:45
6	17:35	18:30
7	19:45	21:00 (20:35)

소요시간 35분  
 ●하카타발 최종편은, 12월~2월에는, 하단의 ( )의 시각으로 운행합니다.

## 오로노시마 ~ 메이노하마 항로

월요일·수요일·금요일		
편명	오로노시마 출발	메이노하마 출발
1	06:45	15:00
화요일·목요일·토요일·일요일		
편명	오로노시마 출발	메이노하마 출발
1	06:45	09:00
2	13:20	15:00

소요시간 65분

### ◆ 주의사항

- 시각표에 기재된 시각은 출항시간입니다. 5분 전까지 탑승구로 오시기 바랍니다.
- 날씨 및 바다 상황 또는 운항상 필요한 경우, 운항자의 재량으로 선박이나 시각이 변경되거나 취소될 수 있습니다.
- 유실물센터전세운항에 관한 문의전화 전화:092-291-1085

### ◆ 운임표 (편도운임)

	하카타   사이토자키	하카타   시카노시마	사이토자키   시카노시마	겐카이지마   하카타	노코   메이노하마	오로노시마   메이노하마
대인	¥440	¥670	¥230	¥860	¥230	¥1,760
소인	¥220	¥340	¥120	¥430	¥120	¥880

- 「대인」은 중학생 이상. 「소인」은 1세 이상 초등학생 이하. 단, 1세 이상 초등학생 미만에 대해서는, 대인 1인당 한 명은 무료입니다.
- 그 외, 후쿠오카시영도선에 대해 궁금하신 점이 있으시면 092-291-1085로 문의하여 주십시오.