

福岡市营渡轮



【志贺岛航线：金印1号】



【志贺岛航线：金印号】



【玄界航线：绿丸号】



【能古航线：鲜花能古号】



【能古航线：彩虹能古号】



【小吕岛航线：新小吕岛号】

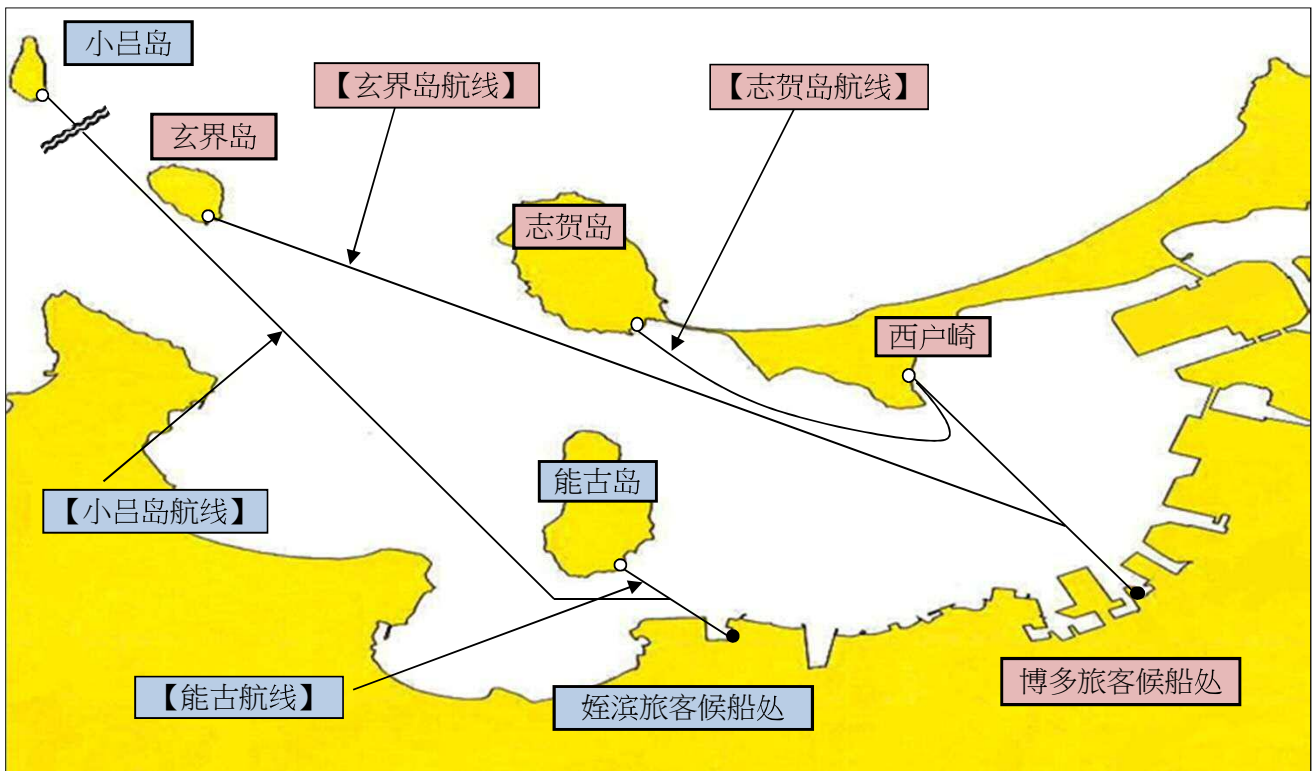

姪滨旅客候船处

【能古航线】

【小吕岛航线】

〒819-0013
 福岡市西区爱宕滨3丁目1番1号
 电话:092-881-8709 传真:092-891-5201

交通

- 从天神巴士中心前的(1A)乘车处乘坐300, 301, 302, 304路巴士, 在“能古渡船场”站下车
- 从博多巴士中心1层乘车处乘坐312路, 或者从博多站前(A)乘车处乘坐300, 301, 302, 304路巴士, 在“能古渡船场”站下车
- 从姪滨站南口乘坐98路巴士, 在“能古渡船场”站下车

※关于巴士的运行, 请向西日本铁道株式会社咨询
 电话: 0570-00-1010 或 092-303-3333

博多旅客候船处

【志贺岛航线】

【玄界岛航线】

〒812-0021
 福岡市博多区筑港本町13番6号
 电话:092-291-1084 传真:092-281-5329

交通

- 从天神索拉利亚大舞台前(2A)乘坐90路巴士, 在“博多埠头”站下车
- 从博多站中心大楼前(E)乘车处乘坐99路巴士, 在“博多埠头”站下车
- 或乘地铁在“中洲川端(K09·H01)”站下车, 从7号出口步行约20分钟

※关于巴士的运行, 请向西日本铁道株式会社咨询
 电话: 0570-00-1010 或 092-303-3333

志贺岛 ~ 博多航线

工作日(周一至周五至周六)							
班次	志贺岛出发	西户崎	抵达博多	班次	博多出发	西户崎	抵达志贺岛
1	06:25	06:40	06:55	1	07:05	-	07:25
2	06:45	07:00	07:15	2	07:20	07:35	07:50
3	07:35	07:50	08:05	3	08:15	08:30	08:45
4	08:00	08:15	08:30	4	09:40	09:55	10:10
5	09:00	09:15	09:30	5	10:15	10:30	10:45
6	10:20	10:35	10:50	6	11:40	11:55	12:10
7	11:00	11:15	11:30	7	12:30	12:45	13:00
8	12:20	12:35	12:50	8	13:10	13:25	13:40
9	13:15	13:30	13:45	9	13:55	14:10	14:25
10	13:50	14:05	14:20	10	14:30	14:45	15:00
11	15:40	15:55	16:10	11	16:20	16:35	16:50
12	17:00	17:15	17:30	12	18:30	18:45	19:00
13	19:20	19:35	19:50	13	20:00	20:15	20:30
14	20:35	20:50	21:05	14	21:15	21:30	21:45
15	22:20	22:35	22:50	15	23:00	23:15	23:30

周日及节假日							
班次	志贺岛出发	西户崎	抵达博多	班次	博多出发	西户崎	抵达志贺岛
1	06:20	06:35	06:50	1	07:00	07:15	07:30
2	07:40	07:55	08:10	2	08:20	08:35	08:50
3	09:00	09:15	09:30	3	09:40	09:55	10:10
4	10:00	10:15	10:30	4	10:40	10:55	11:10
5	11:00	11:15	11:30	5	11:40	11:55	12:10
6	12:00	12:15	12:30	6	13:10	13:25	13:40
7	13:05	13:20	13:35	7	13:50	14:05	14:20
8	14:00	14:15	14:30	8	14:50	15:05	15:20
9	14:40	14:55	15:10	9	15:20	15:35	15:50
10	15:30	15:45	16:00	10	16:10	16:25	16:40
11	16:20	16:35	16:50	11	17:00	17:15	17:30
12	16:50	17:05	17:20	12	17:30	17:45	18:00
13	18:10	18:25	18:40	13	18:50	19:05	19:20
14	19:40	19:55	20:10	14	20:20	20:35	20:50
15	21:20	21:35	21:50	15	22:00	22:15	22:30

所需时间30分(工作日(周一至周五至周六)从博多发往志贺岛的第一班轮渡是直达航线, 所需时间为20分钟)

- 时刻表中粉色部分为大型轮渡船
- 工作日(周一至周五至周六)与周日、节假日的运行时间表有所不同, 请大家注意。

能古 ~ 姪滨 航线

班次	能古出发	姪滨出发
★1	05:00	05:15
2	06:00	06:15
3	06:30	06:45
4	07:00	07:15
5	07:30	07:45
6	08:00	08:15
7	09:00	09:15
8	10:00	10:15
9	11:00	11:15
10	12:00	12:15
11	13:00	13:15
12	14:00	14:15
13	15:00	15:15
14	16:00	16:15
15	17:00	17:15
16	17:30	17:45
17	18:00	18:15
18	18:30	18:45
19	19:30	19:45
20	20:15	20:30
21	20:45	21:00
22	21:45	22:00
★23	22:45	23:00

所需时间为10分钟
 有★符号的班次, 节假日停开

玄界岛 ~ 博多 航线

班次	玄界岛出发	博多出发
1	06:20	07:10
2	08:00	08:50
3	09:40	11:20
4	12:10	13:30
5	14:30	16:45
6	17:35	18:30
7	19:45	21:00 (20:35)

所需时间为35分钟
 ●博多发出的末班车, 自12月至2月期间按()里的时间运行。

小吕岛 ~ 姪滨 航线

周一·三·五		
班次	小吕岛出发	姪滨出发
1	06:45	15:00
周二·四·六·日		
班次	小吕岛出发	姪滨出发
1	06:45	09:00
2	13:20	15:00

所需时间为65分钟

◆ 注意事项

- 在时刻表上所记的时间为出航时间。请乘客务必提前5分到达搭船口。
- 因天气、海洋状况、或其他航行上的需要, 基于航行负责人的判断, 有可能停止发船或更改班次。
- 有关遗失物品的咨询 有关包船的咨询 电话:092-291-1085

◆ 船费表(单程)

	博多 西户崎	博多 志贺岛	西户崎 志贺岛	玄界岛 博多	能古 姪滨	小吕岛 姪滨
大人	¥440	¥670	¥230	¥860	¥230	¥1,760
儿童	¥220	¥340	¥120	¥430	¥120	¥880

- 所谓“大人”是指初中以上的人, “儿童”是指1周岁以上、小学以下的人。但, 一个大人可以免费带一名学龄前儿童一同乘船。
- 关于其他福冈市营渡船相关的不明之处, 请打电话咨询。电话: 092-291-1085